MIEJSCOWY PLAN ZAGOSPODAROWANIA PRZESTRZENNEGO CZĘŚCI OSIEDLI PRZYDWORCOWE, MŁODYCH I CENTRUM W BIAŁYMSTOKU (REJON ULIC MIKOŁAJA KOPERNIKA I KOLEJOWEJ) - ETAP II

SKALA 1: 1000

0 20 40 60 80 100m

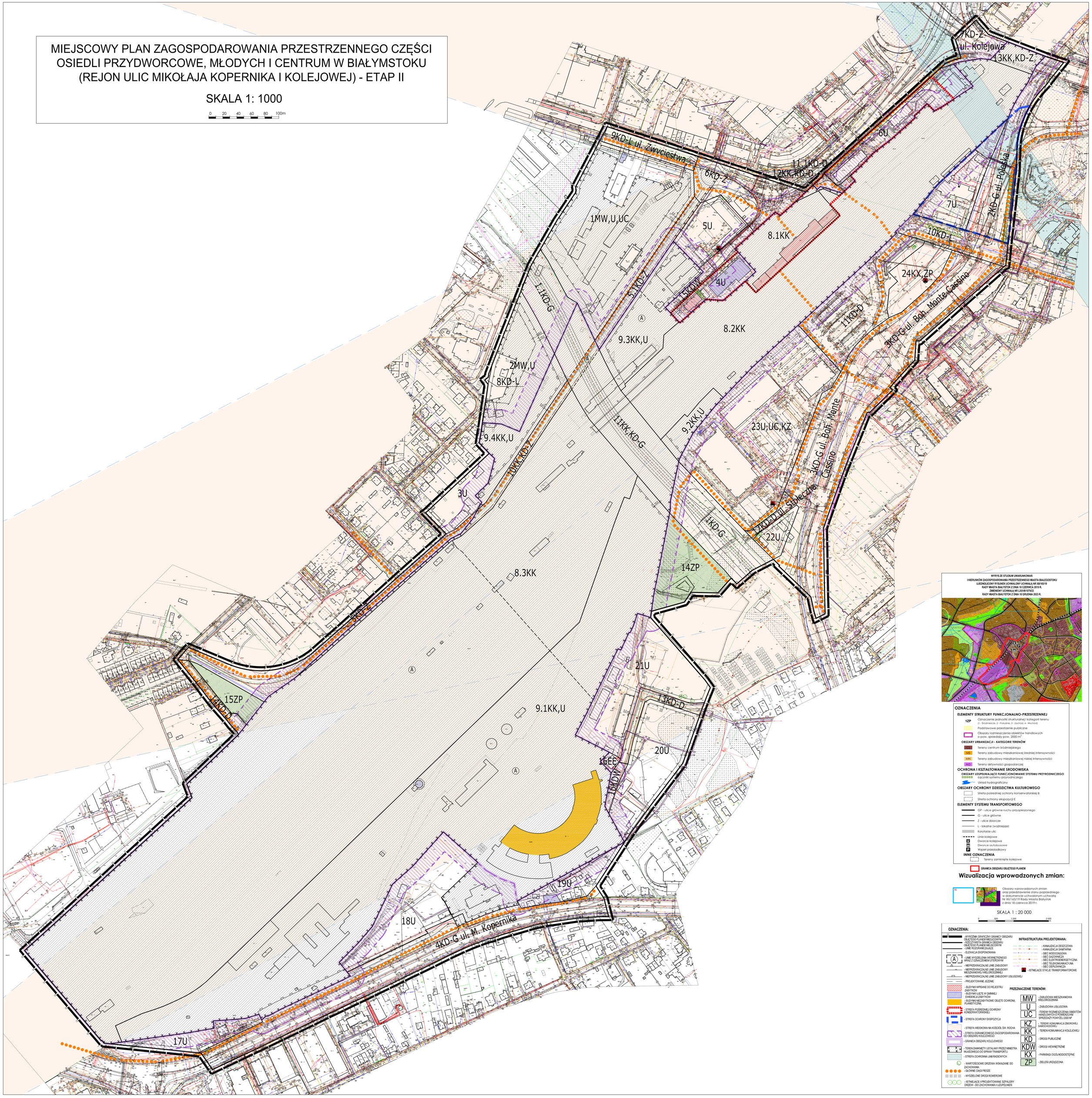

WYRYS ZE STUDIUM UWARUNKOWAŃ I KIERUNKÓW ZAGOSPODAROWANIA PRZESTRZENNEGO MIASTA BIAŁEGOSTOKU UJEDNOLICONY RYSUNEK UCHWALONY UCHWAŁĄ NR 283/65/19 RADY MIASTA BIAŁYSTOK Z DNIA 18 CZERWCA 2019 R. ZMIENIONY UCHWAŁĄ NR LXXVIII/57/23 RADY MIASTA BIAŁYSTOK Z DNIA 18 GRUDNIA 2023 R.

OZNACZENIA

ELEMENTY STRUKTURY FUNKCJONALNO-PRZESTRZENNEJ

- 1ZP — Oznaczenie jednostki strukturalnej i kategorii terenu (1 - Śródmieście, 2 - Piaski, 3 - Zachód, 4 - Wschód)
- Podstawowe przestrzenie publiczne
- Obszary rozmieszczenia obiektów handlowych o pow. sprzedaży pow. 2000 m²

OBSZARY URBANIZACJI - KATEGORIE TERENÓW

- MCS — Tereny centrum śródmiejskiego
- MS — Tereny zabudowy mieszkaniowej średniej intensywności
- MN — Tereny zabudowy mieszkaniowej niskiej intensywności
- AG — Tereny aktywności gospodarczej

OCHRONA I KSZTAŁTOWANIE ŚRODOWISKA

OBSZARY UZUPEŁNIAJĄCE FUNKCJONOWANIE SYSTEMU PRZYRODNICZEGO

- Łączniki systemu przyrodniczego
- Układ hydrograficzny

OBSZARY OCHRONY DZIEDZICTWA KULTUROWEGO

- Strefa pośredniej ochrony konserwatorskiej B
- Strefa ochrony ekspozycji E

ELEMENTY SYSTEMU TRANSPORTOWEGO

- GP - ulice główne ruchu przyspieszonego
- G - ulice główne
- Z - ulice zbiorcze
- L - lokalne (ważniejsze)
- Korytarze ulic
- Linie kolejowe
- D — Dworce kolejowe
- Dworce autobusowe
- P — Węzeł przesiadkowy

INNE OZNACZENIA

- Tereny zamknięte kolejowe

GRANICA OBSZARU OBJĘTEGO PLANEM

Wizualizacja wprowadzonych zmian:

Obszary wprowadzonych zmian oraz przedstawienie stanu poprzedniego w dokumencie uchwalonym uchwałą Nr XI/165/19 Rady Miasta Białystok z dnia 18 czerwca 2019 r.

SKALA 1 : 20 000

0 500 1 000 2 000

OZNACZENIA:

- WYRÓŻNIK GRAFICZNY GRANICY OBSZARU OBJĘTEGO PLANEM MIEJSCOWYM
- RZECZYWISTA GRANICA OBSZARU OBJĘTEGO PLANEM MIEJSCOWYM
- LINIE ROZGRANICZAJĄCE
- ELEWACJA EKSPONOWANA
- LINIE WYDZIELENIA WEWNĘTRZNEGO WRAZ Z OZNACZENIEM LITEROWYM
- NIEPRZEKRACZALNE LINIE ZABUDOWY
- NIEPRZEKRACZALNE LINIE ZABUDOWY MIESZKANIOWEJ WIELORODZINNEJ
- NIEPRZEKRACZALNE LINIE ZABUDOWY USŁUGOWEJ
- PROJEKTOWANE JEZDNIE
- BUDYNKI WPISANE DO REJESTRU ZABYTKÓW
- BUDYNKI UJĘTE W GMINNEJ EWIDENCJI ZABYTKÓW
- BUDYNKI NIEZABYTKOWE OBJĘTE OCHRONĄ PLANISTYCZNĄ
- STREFA POŚREDNIEJ OCHRONY KONSERWATORSKIEJ
- STREFA OCHRONY EKSPOZYCJI
- STREFA WIDOKOWA NA KOŚCIÓŁ ŚW. ROCHA
- STREFA OGRANICZONEGO ZAGOSPODAROWANIA OD OBSZARU KOLEJOWEGO
- GRANICA OBSZARU KOLEJOWEGO
- TEREN ZAMKNIĘTY USTALONY PRZEZ MINISTRA WŁAŚCIWEGO DO SPRAW TRANSPORTU
- STREFA OCHRONNA LINII RADIOWYCH
- WARTOŚCIOWE DRZEWA WSKAZANE DO ZACHOWANIA
- GŁÓWNE CIĄGI PIESZE
- WYDZIELONE DROGI ROWEROWE
- ISTNIEJĄCE I PROJEKTOWANE SZPALERY DRZEW - DO ZACHOWANIA I UZUPEŁNIEŃ

INFRASTRUKTURA PROJEKTOWANA:

- KANALIZACJA DESZCZOWA
- KANALIZACJA SANITARNA
- SIEĆ WODOCIĄGOWA
- SIEĆ GAZOWNICZA
- SIEĆ ELEKTROENERGETYCZNA
- SIEĆ TELEKOMUNIKACYJNA
- SIEĆ CIEPŁOWNICZA
- ISTNIEJĄCE STACJE TRANSFORMATOROWE

PRZEZNACZENIE TERENÓW:

- MW — ZABUDOWA MIESZKANIOWA WIELORODZINNA
- U — ZABUDOWA USŁUGOWA
- UC — TERENY ROZMIESZCZENIA OBIEKTÓW HANDLOWYCH O POWIERZCHNI SPRZEDAŻY POWYŻEJ 2000 M²
- KZ — TERENY KOMUNIKACJI ZBIOROWEJ SAMOCHODOWEJ
- KK — TEREN KOMUNIKACJI KOLEJOWEJ
- KD — DROGI PUBLICZNE
- KDW — DROGI WEWNĘTRZNE
- KX — PARKINGI OGÓLNODOSTĘPNE
- ZP — ZIELEŃ URZĄDZONA