MIEJSCOWY PLAN ZAGOSPODAROWANIA PRZESTRZENNEGO CZĘŚCI OSIEDLA DOJLIDY GÓRNE W BIAŁYMSTOKU W REJONIE ULIC PSZENICZNEJ I LEŚNEJ JAGODY

SKALA 1: 1000

Układ odniesienia: PL-ETRF89, układ wsp. płaskich: PL-2000 strefa 8 (24°), układ wys.: PL-EVRF2007-NH
Źródło pochodzenia użytego materiału państwowego zasobu geodezyjnego i kartograficznego:
Urząd Miejski w Białymstoku, Departament Geodezji ul. Słonimska 2/2, 15-028 Białystok

Załącznik Nr 1
do Uchwały Nr .....
Rady Miasta Białystok
z dnia .....

Projekt opiniowanie i uzgodnienia

1L
1MNW
2KDZ
1KDZ ul. Halicka
2KR ul. Gruszkowa
14MNW
1ZP
10KDD ul. Zielone Jabłuszko
1MNW-U
3KR ul. Kopernikowa
2L
2MNW
4KDD ul. Ładczykowa
3MNW
2KDD ul. Kowalska
4MNW
4ZP
18KR
5MNW
3KDD ul. Margerytki
6MNW
15MNW
13MNW
12MNW
4KR
11KDD
5KR
2ZP
3ZP
1KDZ ul. Halicka
1KR
2MNW-U
3MNW-U
7MNW
4KDD ul. Rozmarynowa
8MNW
9MNW
16MNW
17MNW
9KDD ul. Cykoriowa
11MNW
6KR
8KR
7KR
9KR
10MNW
7KDD ul. Leśnej Jagody
10KDD ul. Zielone Jabłuszko
11KDD
42KDD ul. Pszeniczna
1UZ-UE
18MNW
13KR
14KDD
14KR
22MNW
11KR
13KDD
23MNW
5KDD
24MNW
A
21MNW
19MNW
20MNW
12KR
15KDD
10KR
6KDD
25MNW
26MNW
27MNW
15KR
16KDD
28MNW
16KR
17KR
17KDD
29MNW
18KDD

WYRYS ZE STUDIUM UWARUNKOWAŃ I KIERUNKÓW ZAGOSPODAROWANIA PRZESTRZENNEGO MIASTA BIAŁEGOSTOKU

uchwalonego uchwałą nr XII/165/19 Rady Miasta Białystok z dnia 18 czerwca 2019 r.,
zmienionego uchwałą nr LXXVII/1079/23 Rady Miasta Białystok z 18 grudnia 2023 r.

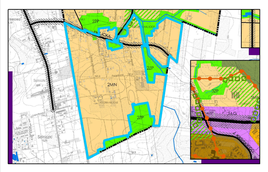

GRANICA OBSZARU OBJĘTEGO PLANEM

SKALA 1 : 20 000
0 500 1 000 2 000 m

ELEMENTY STRUKTURY FUNKCJONALNO-PRZESTRZENNEJ
1ZP — Oznaczenie jednostki strukturalnej i kategorii terenu (1 - Śródmieście, 2 - Południe, 3 - Zachód, 4 - Wschód)

OBSZARY URBANIZACJI - KATEGORIE TERENÓW
MN — Tereny zabudowy mieszkaniowej niskiej intensywności

OBSZARY PODSTAWOWEGO SYSTEMU PRZYRODNICZEGO - KATEGORIE TERENÓW
ZP — Tereny zieleni urządzonej

OCHRONA I KSZTAŁTOWANIE ŚRODOWISKA
OBSZARY UZUPEŁNIAJĄCE FUNKCJONOWANIE SYSTEMU PRZYRODNICZEGO
- Wspomagający system przyrodniczy
- Łączniki systemu przyrodniczego
- Układ hydrograficzny

ELEMENTY SYSTEMU TRANSPORTOWEGO
- Z - ulice zbiorcze
- L - lokalne (ważniejsze)
- Koryt.ulic - Koryt.ulic
- Linie kolejowe

INNE OZNACZENIA
- Administracyjna granica miasta

OZNACZENIA:

- ADMINISTRACYJNA GRANICA MIASTA BIAŁEGOSTOKU
- GRANICA OBSZARU OBJĘTEGO PLANEM
- LINIE ROZGRANICZAJĄCE TERENY
- NIEPRZEKRACZALNE LINIE ZABUDOWY
- PROJEKTOWANE JEZDNIE
- LINIE WYDZIELENIA WEWNĘTRZNEGO WRAZ Z SYMBOLEM
- TERENY OKRESOWO PODMOKŁE Z WYSOKIM POZIOMEM WÓD GRUNTOWYCH WYNIKAJĄCE Z OPRACOWANIA EKOFIZJOGRAFICZNEGO
- PROPONOWANE PODZIAŁY DZIAŁEK
- ISTNIEJĄCE I PROJEKTOWANE SZPALERY DRZEW - DO ZACHOWANIA I UZUPEŁNIEŃ
- ZESPOŁY ZIELENI WYSOKIEJ
- DRZEWO WARTOŚCIOWE WSKAZANE DO ZACHOWANIA

PRZEZNACZENIE TERENÓW:

- MNW - TEREN ZABUDOWY MIESZKANIOWEJ JEDNORODZINNEJ WOLNOSTOJĄCEJ
- U - TEREN USŁUG
- UZ - TEREN USŁUG ZDROWIA I POMOCY SPOŁECZNEJ
- UE - TEREN USŁUG EDUKACJI
- KDZ - TEREN DROGI ZBIORCZEJ
- KDD - TEREN DROGI DOJAZDOWEJ
- KR - TEREN KOMUNIKACJI DROGOWEJ WEWNĘTRZNEJ
- L - TEREN LASU
- ZP - TEREN ZIELENI URZĄDZONEJ

INFRASTRUKTURA TECHNICZNA:

- SIEĆ ELEKTROENERGETYCZNA
- SIEĆ TELEKOMUNIKACYJNA
- SIEĆ GAZOWA
- SIEĆ KANALIZACJI DESZCZOWEJ
- SIEĆ KANALIZACJI DESZCZOWEJ TŁOCZNEJ
- SIEĆ WODOCIĄGOWA
- SIEĆ KANALIZACJI SANITARNEJ
- SIEĆ KANALIZACJI SANITARNEJ TŁOCZNEJ
- ISTNIEJĄCA STACJA TRANSFORMATOROWA
- PROJEKTOWANA STACJA TRANSFORMATOROWA
- STREFA KONTROLOWANA ISTNIEJĄCEGO GAZOCIĄGU WYSOKIEGO CIŚNIENIA