MIEJSCOWY PLAN ZAGOSPODAROWANIA PRZESTRZENNEGO CZĘŚCI OSIEDLA DOJLIDY GÓRNE W BIAŁYMSTOKU W REJONIE ULIC PSZENICZNEJ I LEŚNEJ JAGODY

Załącznik Nr 1
do Uchwały Nr .....
Rady Miasta Białystok
z dnia .....

Układ odniesienia: PL-ETRF89, układ wsp. płaskich: PL-2000 strefa 8 (24°), układ wys.: PL-EVRF2007-NH
Źródło pochodzenia użytego materiału państwowego zasobu geodezyjnego i kartograficznego:
Urząd Miejski w Białymstoku, Departament Geodezji ul. Słonimska 2/2, 15-028 Białystok

Projekt konsultacje społeczne

SKALA 1: 1000

1L
1KDZ ul. Halicka
2KDZ
1KDD ul. Ludwika Zamenhofa
2KDD ul. Kowalska
3KDD ul. Margerytki
2L
2ZP
3ZP
4ZP
1KR
2KR ul. Gruszkowa
3KR ul. Kopańkowa
4KR
5KR
6KR
7KR
8KR
9KR
10KDD ul. Zielone Jabłuszko
11KDD
12KDD ul. Pszeniczna
13KR
14KDD
15KDD
16KDD
17KDD
18KDD
3KDD ul. Laurowa
9KDD ul. Cukrowa
7KDD ul. Leśnej Jagody
4KDD ul. Rozmarynowa
5KDD
6KDD
10KR
11KR
12KR
13KDD
14KR
15KR
16KR
1MNW
2MNW
3MNW
4MNW
5MNW
6MNW
7MNW
8MNW
9MNW
10MNW
11MNW
12MNW
13MNW
14MNW
15MNW
16MNW
17MNW
18MNW
19MNW
20MNW
21MNW
22MNW
23MNW
24MNW
25MNW
26MNW
27MNW
28MNW
1MNW-U
2MNW-U
3MNW-U
1MNS
1ZP
1UZ-UE

OZNACZENIA:

- ADMINISTRACYJNA GRANICA MIASTA BIAŁEGOSTOKU
- GRANICA OBSZARU OBJĘTEGO PLANEM
- LINIE ROZGRANICZAJĄCE TERENY
- NIEPRZEKRACZALNE LINIE ZABUDOWY
- PROJEKTOWANE JEZDNIE
- TERENY OKRESOWO PODMOKŁE Z WYSOKIM POZIOMEM WÓD GRUNTOWYCH WYNIKAJĄCE Z OPRACOWANIA EKOFIZJOGRAFICZNEGO
- PROPONOWANE PODZIAŁY DZIAŁEK
- ISTNIEJĄCE I PROJEKTOWANE SZPALERY DRZEW - DO ZACHOWANIA I UZUPEŁNIEŃ
- ZESPOŁY ZIELENI WYSOKIEJ
- DRZEWO WARTOŚCIOWE WSKAZANE DO ZACHOWANIA

PRZEZNACZENIE TERENÓW:

- MNW - TEREN ZABUDOWY MIESZKANIOWEJ JEDNORODZINNEJ WOLNOSTOJĄCEJ
- MNS - TEREN ZABUDOWY MIESZKANIOWEJ JEDNORODZINNEJ SZEREGOWEJ LUB GRUPOWEJ
- U - TEREN USŁUG
- UZ - TEREN USŁUG ZDROWIA I POMOCY SPOŁECZNEJ
- UE - TEREN USŁUG EDUKACJI
- KDZ - TEREN DROGI ZBIORCZEJ
- KDD - TEREN DROGI DOJAZDOWEJ
- KR - TEREN KOMUNIKACJI DROGOWEJ WEWNĘTRZNEJ
- L - TEREN LASU
- ZP - TEREN ZIELENI URZĄDZONEJ

INFRASTRUKTURA TECHNICZNA:

- SIEĆ ELEKTROENERGETYCZNA
- SIEĆ TELEKOMUNIKACYJNA
- SIEĆ GAZOWA
- SIEĆ KANALIZACJI DESZCZOWEJ
- SIEĆ KANALIZACJI DESZCZOWEJ TŁOCZNEJ
- SIEĆ WODOCIĄGOWA
- SIEĆ KANALIZACJI SANITARNEJ
- SIEĆ KANALIZACJI SANITARNEJ TŁOCZNEJ
- ISTNIEJĄCA STACJA TRANSFORMATOROWA
- PROJEKTOWANA STACJA TRANSFORMATOROWA
- STREFA KONTROLOWANA ISTNIEJĄCEGO GAZOCIĄGU WYSOKIEGO CIŚNIENIA

WYRYS ZE STUDIUM UWARUNKOWAŃ I KIERUNKÓW ZAGOSPODAROWANIA PRZESTRZENNEGO MIASTA BIAŁEGOSTOKU

uchwalonego uchwałą nr XII/165/19 Rady Miasta Białystok z dnia 18 czerwca 2019 r.,
zmienionego uchwałą nr LXXVII/1079/23 Rady Miasta Białystok z 18 grudnia 2023 r.

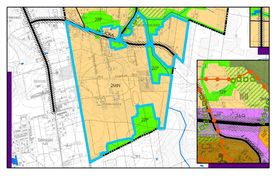

GRANICA OBSZARU OBJĘTEGO PLANEM

SKALA 1 : 20 000
0 500 1 000 2 000 m

ELEMENTY STRUKTURY FUNKCJONALNO-PRZESTRZENNEJ
1ZP — Oznaczenie jednostki strukturalnej i kategorii terenu (1 - Śródmieście, 2 - Południe, 3 - Zachód, 4 - Wschód)

OBSZARY URBANIZACJI - KATEGORIE TERENÓW
MN — Tereny zabudowy mieszkaniowej niskiej intensywności

OBSZARY PODSTAWOWEGO SYSTEMU PRZYRODNICZEGO - KATEGORIE TERENÓW
ZP — Tereny zieleni urządzonej

OCHRONA I KSZTAŁTOWANIE ŚRODOWISKA
OBSZARY UZUPEŁNIAJĄCE FUNKCJONOWANIE SYSTEMU PRZYRODNICZEGO
- Wspomagający system przyrodniczy
- Łączniki systemu przyrodniczego
- Układ hydrograficzny

ELEMENTY SYSTEMU TRANSPORTOWEGO
- Z - ulice zbiorcze
- L - lokalne (ważniejsze)
- Korytarze ulic
- Linie kolejowe

INNE OZNACZENIA
- Administracyjna granica miasta