MIEJSCOWY PLAN ZAGOSPODAROWANIA PRZESTRZENNEGO CZĘŚCI OSIEDLA DOJLIDY GÓRNE W BIAŁYMSTOKU W REJONIE ULIC JACHTOWEJ I ZAGÓRKI

Załącznik Nr 1
do Uchwały Nr .....
Rady Miasta Białystok
z dnia .....

Projekt do poponownych uzgodnień (III)

Układ odniesienia: PL-ETRF89, układ wsp. płaskich: PL-2000 strefa 8 (24°), układ wys.: PL-EVRF2007-NH
Źródło pochodzenia użytego materiału poniższego zasobu geodezyjnego i kartograficznego:
Urząd Miejski w Białymstoku, Departament Geodezji ul. Słonimska 2/2, 15-028 Białystok

N

0 20 40 60 80 100m

SKALA 1: 1000

WYRYS ZE STUDIUM UWARUNKOWAŃ I KIERUNKÓW ZAGOSPODAROWANIA PRZESTRZENNEGO MIASTA BIAŁEGOSTOKU

uchwalonego uchwałą nr XII/165/19 Rady Miasta Białystok z dnia 18 czerwca 2019 r.,
zmienionego uchwałą nr LXXVII/1079/23 Rady Miasta Białystok z 18 grudnia 2023 r.

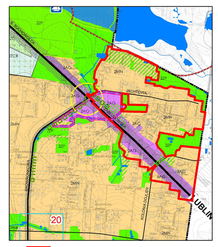

GRANICA OBSZARU OBJĘTEGO PLANEM

SKALA 1 : 20 000

0 500 1 000 2 000m

ELEMENTY STRUKTURY FUNKCJONALNO-PRZESTRZENNEJ

1ZP — Oznaczenie jednostki strukturalnej i kategorii terenu (1 - Śródmieście, 2 - Południe, 3 - Zachód, 4 - Wschód)

Miejsca centralne

Obszary rozmieszczenia obiektów handlowych o pow. sprzedaży pow. 2000 m²

OBSZARY URBANIZACJI - KATEGORIE TERENÓW

MN — Tereny zabudowy mieszkaniowej średniej intensywności

AG — Tereny aktywności gospodarczej

OBSZARY PODSTAWOWEGO SYSTEMU PRZYRODNICZEGO - KATEGORIE TERENÓW

ZP — Tereny zieleni urządzonej

OCHRONA I KSZTAŁTOWANIE ŚRODOWISKA

OBSZARY UZUPEŁNIAJĄCE FUNKCJONOWANIE SYSTEMU PRZYRODNICZEGO

Wspomagający system przyrodniczy

Łączniki systemu przyrodniczego

Układ hydrograficzny

FORMY OCHRONY PRZYRODY

Proponowane

ELEMENTY SYSTEMU TRANSPORTOWEGO

G - ulice główne

Z - ulice zbiorcze

L - lokalne (wadliwiejsze)

Kontrtace ulic

INNE OZNACZENIA

Administracyjna granica miasta

OZNACZENIA:

- ADMINISTRACYJNA GRANICA MIASTA BIAŁEGOSTOKU
- GRANICA OBSZARU OBJĘTEGO PLANEM
- LINIE ROZGRANICZAJĄCE TERENY
- NIEPRZEKRACZALNE LINIE ZABUDOWY
- PROJEKTOWANE JEZDNIE
- PROPONOWANE PODZIAŁY DZIAŁEK
- TERENY OKRESOWO PODMOKŁE Z WYSOKIM POZIOMEM WÓD GRUNTOWYCH
- ZESPOŁY ZIELENI WYSOKIEJ
- ISTNIEJĄCE I PROJEKTOWANE SZPALERY DRZEW - DO ZACHOWANIA I UZUPEŁNIEŃ
- DRZEWO WARTOŚCIOWE WSKAZANE DO ZACHOWANIA

PRZEZNACZENIE TERENÓW:

- MNW - TEREN ZABUDOWY MIESZKANIOWEJ JEDNORODZINNEJ WOLNOSTOJĄCEJ
- U - TEREN USŁUG
- US - TEREN USŁUG SPORTU I REKREACJI
- KDG - TEREN DROGI GŁÓWNEJ
- KDL - TEREN DROGI LOKALNEJ
- KDD - TEREN DROGI DOJAZDOWEJ
- KR - TEREN KOMUNIKACJI DROGOWEJ WEWNĘTRZNEJ
- ZP - TEREN ZIELENI URZĄDZONEJ

INFRASTRUKTURA TECHNICZNA:

- SIEĆ ELEKTROENERGETYCZNA
- SIEĆ TELEKOMUNIKACYJNA
- SIEĆ GAZOWA
- SIEĆ KANALIZACJI DESZCZOWEJ
- SIEĆ KANALIZACJI DESZCZOWEJ TŁOCZNEJ
- SIEĆ WODOCIĄGOWA
- SIEĆ KANALIZACJI SANITARNEJ
- SIEĆ KANALIZACJI SANITARNEJ TŁOCZNEJ
- ISTNIEJĄCA STACJA TRANSFORMATOROWA
- PROJEKTOWANA STACJA TRANSFORMATOROWA

1MNW, 2MNW, 3MNW, 4MNW, 5MNW, 6MNW, 7MNW, 8MNW, 9MNW, 10MNW, 11MNW, 12MNW, 13MNW, 14MNW, 15MNW, 16MNW, 17MNW, 18MNW, 19MNW, 20MNW, 21MNW, 22MNW, 23MNW, 24MNW, 25MNW, 26MNW, 27MNW, 28MNW, 29MNW, 30MNW, 31MNW, 32MNW, 33MNW, 34MNW, 35MNW, 36MNW, 37MNW, 38MNW

1MNW-U, 2MNW-U, 3MNW-U, 4MNW-U, 5MNW-U, 6MNW-U, 7MNW-U, 8MNW-U, 9MNW-U, 10MNW-U, 11MNW-U, 12MNW-U, 13MNW-U

1U, 2U, 3U, 4U, 5U, 6U, 7U, 8U, 9U, 10U, 11U, 12U, 13U, 14U

1ZP, 1US-ZP

1KDG ul. Zabłudowska; 2KDD ul. Kolonia Dojlidy; 3KDD; 3KDL; 4KDD ul. Rzeczna; 5KDD ul. Gminna; 6KDD ul. Piracka; 7KDD ul. Komandorska; 8KDD ul. Lniowa; 9KDD ul. Posejdona; 10KDD ul. Kapitańska; 11KDD ul. Żeglarska; 12KDD ul. Morska; 13KDD ul. Szlamowa; 14KDD ul. Szkwałowa; 15KDD ul. Zagórki; 16KDD ul. Wolińska; 17KDD ul. Oceaniczna; 18KDD ul. Zagórki; 19KDD ul. Mewy; 20KDD ul. Ordynacka; 21KDD ul. Albatrosa

1KR ul. Helska; 2KR; 3KR; 4KR ul. Żaglowa; 5KR ul. Rucjalowa; 6KR; 7KR ul. Oleandrowa; 8KR ul. Wilków Morskich; 9KR; 10KR; 11KR ul. Wilków Morskich; 12KR ul. Sielowa; 13KR ul. Konwalowa; 14KR ul. Wydmowa; 15KR; 16KR ul. Sielowa; 17KR ul. Bursztynowa; 18KR