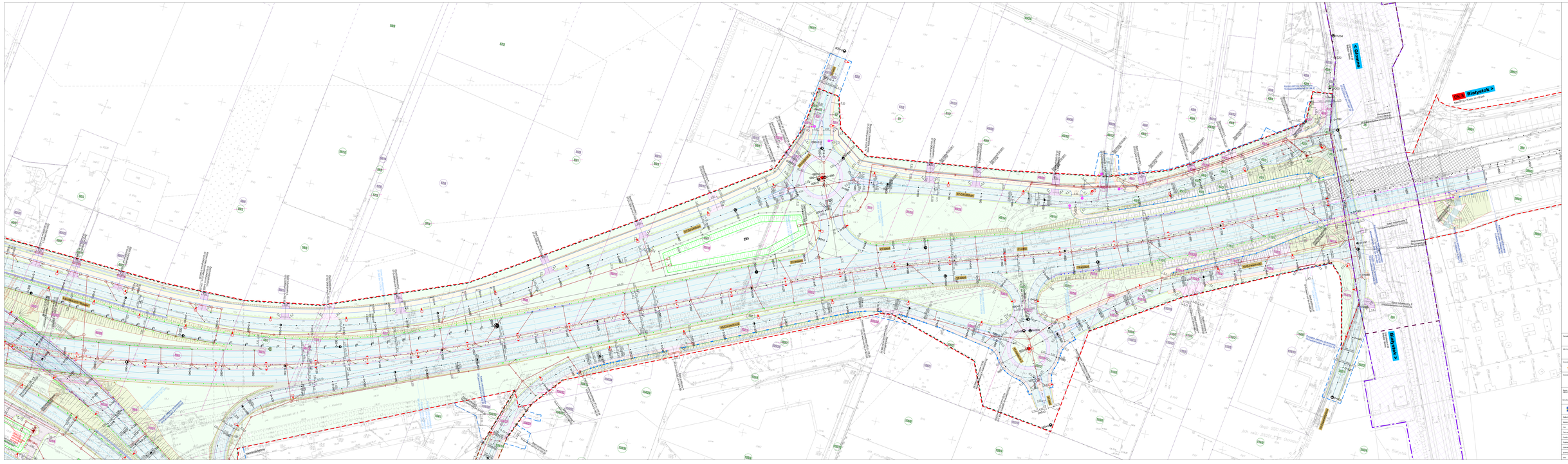
Białystok
Ul. Kalinowskiego
Ul. Ciołkowskiego
Ul. Ciołkowskiego
Ul. Ciołk