Województwo: podlaskie
Powiat: m.Białystok
Jednostka ewidencyjna: 206101_1, Białystok
Obręb: 0006 - STAROSIELCE PŁD.
DZ. NR EWID. 130012

WYRYS Z MAPY EWIDENCYJNEJ

SKALA 1:500

Układ wsp. płaskich:2000 strefa 8 (24°), układ odn.:Kronsztadt 86

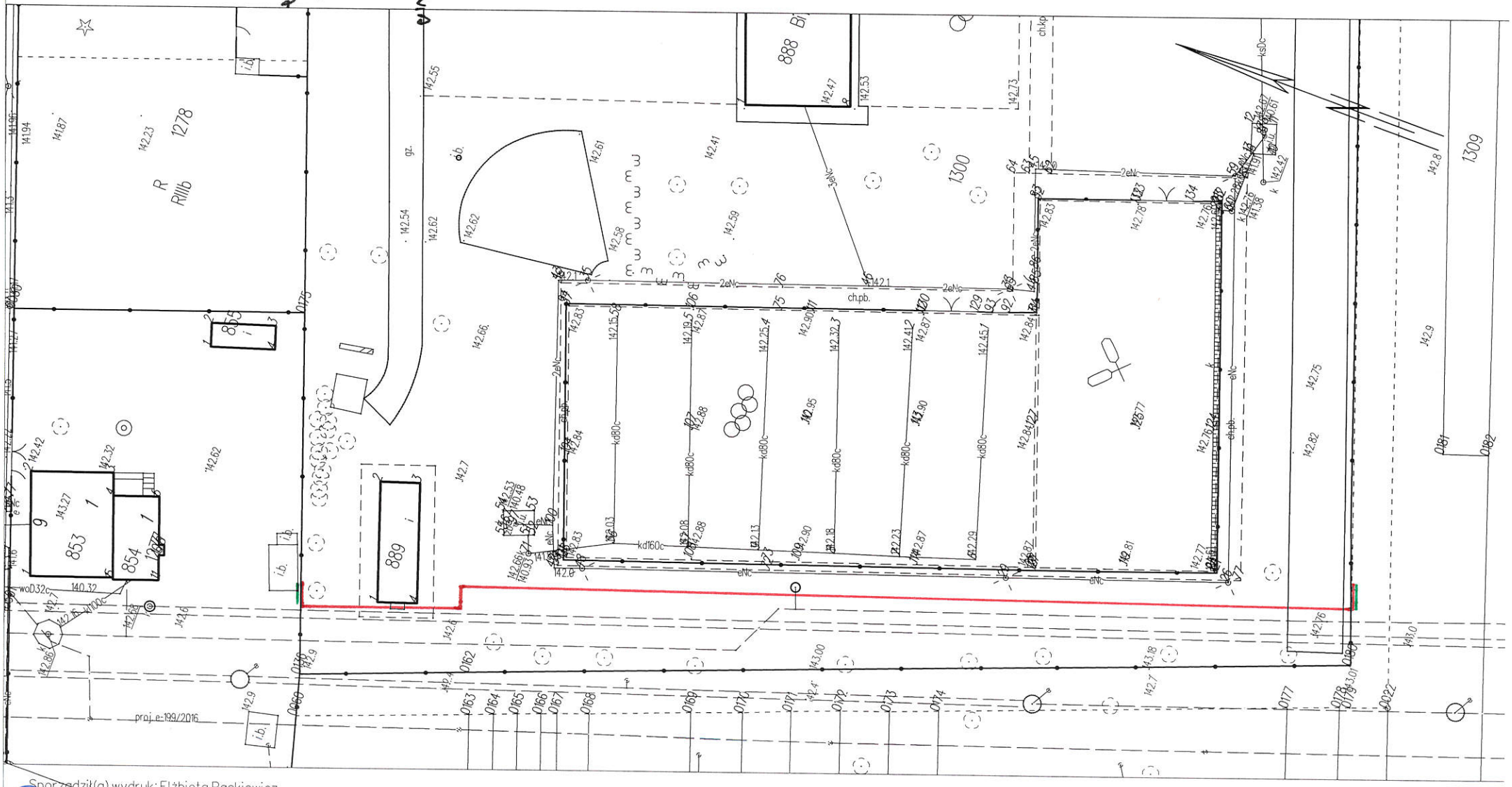

Sporządził(a) wydruk: Elżbieta Packiewicz